

IBOLARIO
di. M. T. 104



MINISTERO DELLE FINANZE

DIREZIONE GENERALE DEL CATASTO E DEI SERVIZI TECNICI ERARIALI

Lire
100

Mod. A (Nuovo Catasto Edilizio Urbano)

NUOVO CATASTO EDILIZIO URBANO

(R. DECRETO-LEGGE 17 FEBBRAIO 1939, N. 659)

simetria dell'immobile situato nel Comune di Horstern

Via Di Vittorio

Cabuto Domenico a Horsterni 9 N 928 e Zilli Addolorato a S. Celaridi Lecce 05 8 1930

data alla dichiarazione presentata all'Ufficio Tecnico Erariale di Lecce

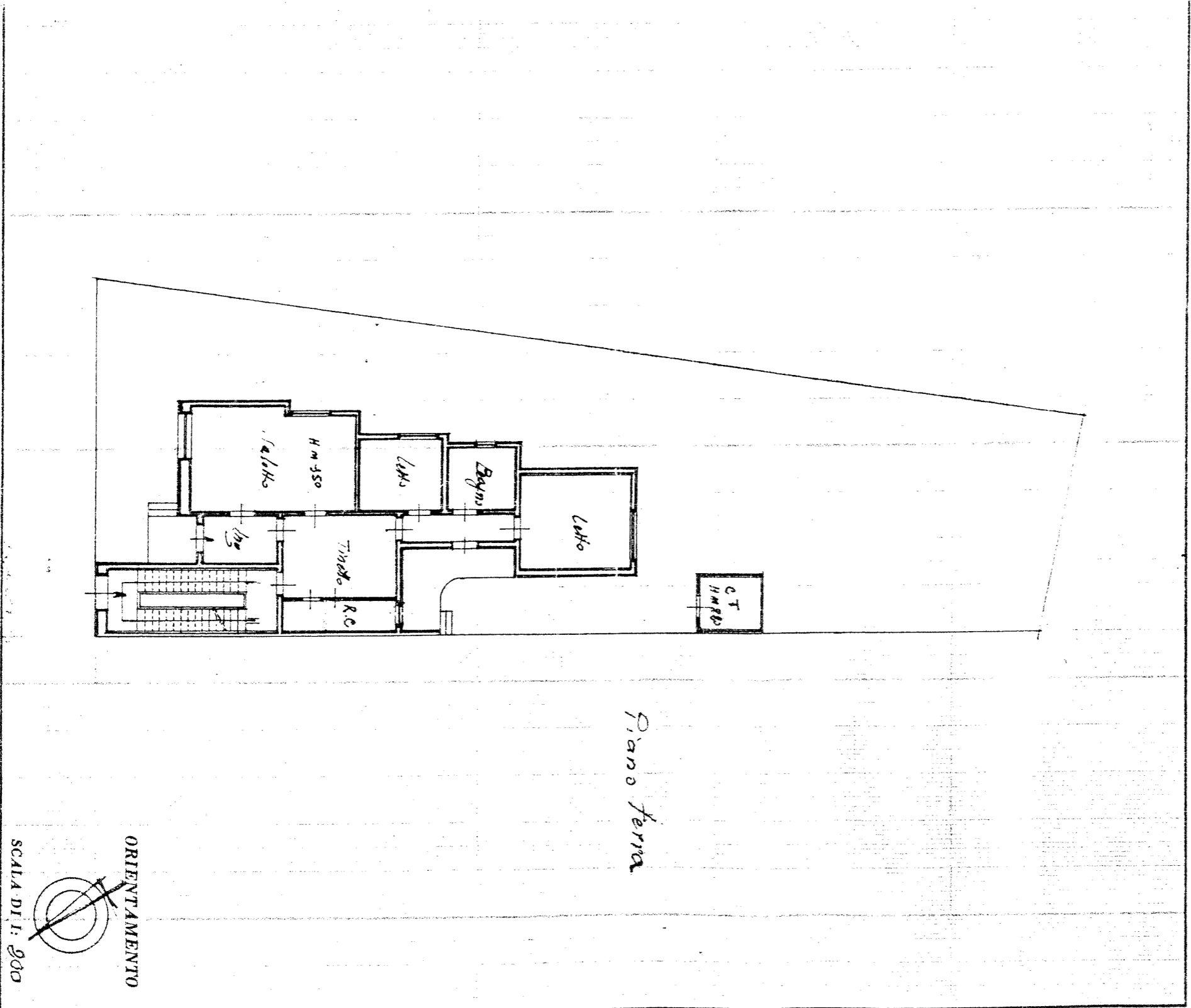

SPAZIO RISERVATO PER LE ANNOTAZIONI D'UFFICIO

Compilata dal

Sara Anna Mancarella
(Titolo, nome e cognome del tecnico)

Iscritto all'Albo dei Geometri

della Provincia di Lecce

DATA

Firma:

Sara Anna Mancarella

IT/A

DOT. N°

A/B RE = 162.000