

Agenzia del Territorio  
**CATASTO FABBRICATI**  
Ufficio Provinciale di  
Lecce

Dichiarazione protocollo n. \_\_\_\_\_ del \_\_\_\_\_  
Planimetria di u.i.u. in Comune di Leverano  
Via Morante

civ. SNC

Identificativi Catastali:

Sezione:  
Foglio: 33  
Particella: 1045  
Subalterno: 8

Compilata da:  
Bleve Aldo

Iscritto all'albo:  
Ingegneri

Prov. Lecce

N. 1002

Scheda n. 1

Scala 1:200

pianta piano terra  
h=3.15

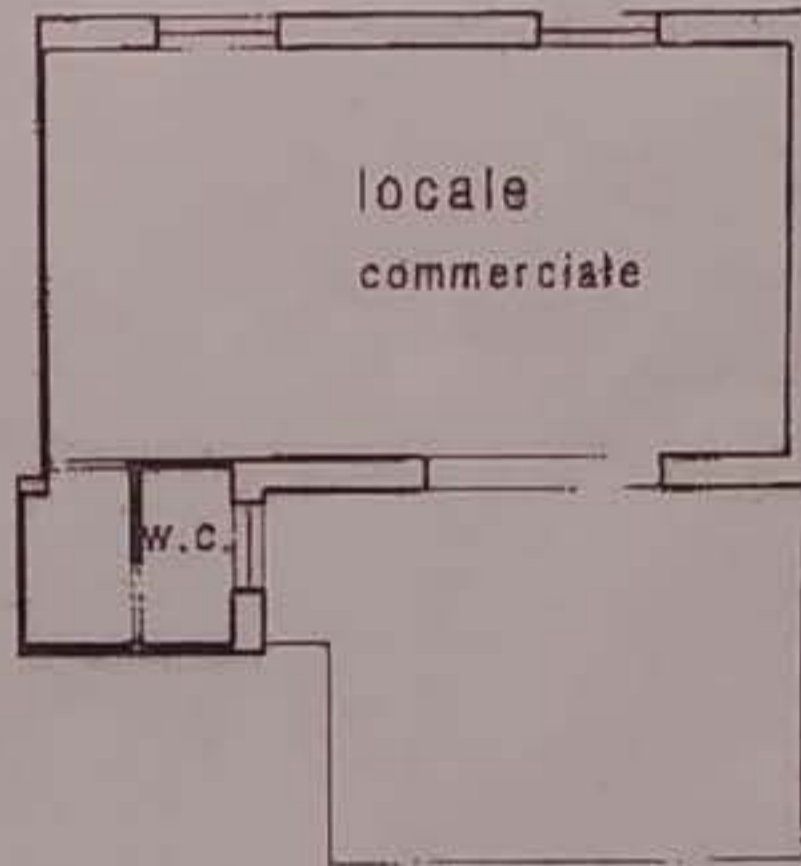

Via Morante

